Lettre d'inf'eau

N°7 – 1er semestre 2024

L'année 2023 a été **marquée par la sècheresse**, avec des pluies hivernales qui n'ont pas rechargé les nappes sur notre territoire. Nous nous sommes préparés à gérer les éventuelles ruptures d'alimentation en eau sur nos différents sites de production et pouvoir assurer l'arrivée de l'eau au robinet pour les habitants. Une première campagne de communication* a été menée au printemps pour inciter les habitants aux éco-gestes et réduire leur consommation.

L'effort collectif a porté ses fruits, puisque la consommation d'eau sur les communes a diminué.

Néanmoins, les pluies sur cet hiver 2023/2024 ne rechargent pas les nappes pour l'instant. **Nous devons rester économes et vigilants pour les mois à venir**.

** Pour recevoir les alertes mails, créez votre compte privé sur l'agence en ligne.*

Sècheresse hivernale

Un nouvel arrêté préfectoral en date du 21 décembre 2023 annonce le passage de notre secteur géographique au niveau « alerte » (code jaune). Cette information ne peut être généralisée à l'ensemble de nos captages et forages. En effet, certains voient encore leur niveau baisser, malgré les quelques pluies hivernales. **Les actions prévues pour 2024 :**

- L'interconnexion Drac-Carons sera opérationnelle.
- L'interconnexion Le Pouget-St Bauzille-de-la-Sylve/ Popian est déjà en service depuis décembre 2023.
- L'interconnexion Le Pouget-Pouzols sera mise en service avant l'été 2024 pour garantir une sécurité.

Le prélèvement pour Le Pouget se trouve dans la nappe d'accompagnement du fleuve Hérault. Elle subit de fait des variations, mais le volume est suffisant pour les 4 communes citées.

- Une dernière recherche en eau va être réalisée sur Puéchabon.

Rappel des éco-gestes face à la sècheresse hivernale 2024 :

Augmentation du prix de l'eau

Face à la sècheresse et aux différents investissements que le service des eaux doit effectuer pour à la fois sécuriser les ressources en eau et garantir des infrastructures conformes pour la gestion des eaux usées rejetées en milieu naturel, il a été délibéré en conseil communautaire du 18 décembre 2023, une augmentation du prix du service de l'eau pour 2024.

- Augmenter de 6% uniquement sur la part consommation;
- Offrir la gratuité des 15 premiers m³ consommés.

Soit 19€ en plus sur une facture annuelle moyenne de 100 m³.

VALLÉE DE L'HÉRAULT
COMMUNAUTÉ DE COMMUNES
Service des eaux

Interconnexion Drac— Carons

Pour sécuriser la ressource, des travaux d'envergure ont démarré en janvier 2023 afin d'interconnecter les réseaux de St Saturnin-de-Lucian (forages du Carons alimentant déjà 3 communes) et de Montpeyroux (forages du Drac alimentant 4 communes). Les travaux ont également consisté aussi à renouveler les réseaux d'eau, les réseaux d'assainissement dont la dépose partielle de canalisations en amiante ciment, ainsi que les branchements et un forage dirigé pour passer sous le réseau de Lagamas. Un réservoir de reprise est en cours de réalisation à Montpeyroux.

Durée des travaux : 7 mois

Coût global : 1 513 000 € HT en eau et 440 000€ HT en assainissement.

Partenaires financiers : Département, Agence de l'eau.

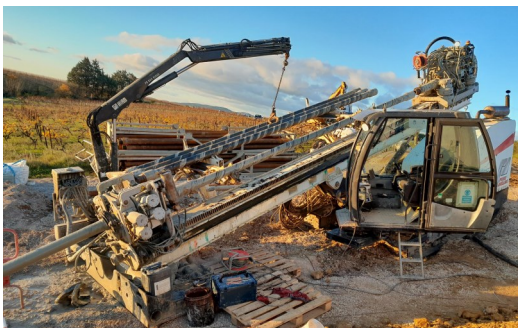

Interconnexion urgente St Bauzille-de-la-Sylve et Le Pouget

Depuis 2 ans de sècheresse et un niveau de la source du Pesquier au plus bas à St Bauzille-de-la-Sylve (soit quelques centimètre dans la source), le service des eaux a dû installer en urgence (nov. 2023) l'implantation d'un **réseau temporaire de 3.5km** pour assurer l'alimentation en eau potable des communes de Popian et St Bauzille-de-la-Sylve. Elles sont ainsi alimentées par le réservoir du Pouget. D'ici l'été 2024, cette canalisation va être enterrée.

Coût global :
94 000€ HT.

Résolution du problème de Manganèse à St André-de-Sangonis

Le relevé des historiques des analyses a indiqué une augmentation progressive du manganèse dans l'eau distribuée sur la commune, avec l'apparition de dépassement du seuil des 60µg/l fin 2022. Malgré les travaux de réhabilitation du château d'eau, les purges nocturnes sur le réseau, de nouveaux dépassements ont lieu en 2023, jusqu'à ce que l'ARS prenne la décision d'interdire de boire l'eau du robinet, le temps que des filtres à manganèse soient installés au réservoir (coût : 170 000€ HT installation et exploitation).

La distribution a été assurée par 49 agents durant 43 jours (18 octobre au 28 novembre), soit 363 000 bouteilles d'eau distribuées aux habitants et aux établissements sensibles (coût d'achat 80 400€).

Actuellement, des analyses sont effectuées chaque semaine et aucun dépassement n'a eu lieu, grâce à la pose des filtres. *Retrouvez plus de détails sur l'agence en ligne, rubrique qualité de l'eau/résultats.*

A long terme, un nouveau forage serait à envisager sur St André-de-Sangonis, pour obtenir une eau exempte de trace de manganèse.